

FICHA TECNICA SPINNEDOR

DATOS DE LA EMPRESA

Empresa Comercializadora : FARMAGRO S.A.
Titular de Registro : FARMAGRO S.A.
Número de Registro : PQUA N° 1394-SENASA

IDENTIDAD

Composición : Spirodiclofen
Concentración : 250 g/l
Formulación : Suspensión concentrada
Grupo Químico : Ácido tetrónico
Clase de Uso : Acaricida
Fórmula Empírica : $C_{21}H_{24}Cl_2O_4$
Fórmula Estructural :

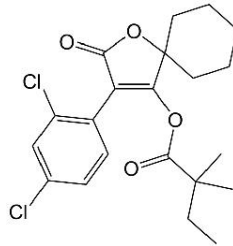

Peso Molecular : 411.3 g/mol

CARACTERISTICAS

SPINNEDOR es un acaricida de contacto elaborado a base de Spirodiclofen, ingrediente activo con un efecto de control en estadios inmaduros y hembras adultas de ácaros.

PROPIEDADES FISICOQUÍMICAS

Densidad relativa : 1.06 ±0.03 (20°C)
pH : 5.0-9.0
Estado Físico : Líquido
Color : Blanquesino
Olor : Característico
Estabilidad en Almacenamiento : Es estable bajo condiciones normales de manipulación y almacenamiento por 2 años.

Explosividad : No explosivo
Corrosividad : No corrosivo

MODO DE ACCION

SPINNEDOR actúa por contacto.

MECANISMO DE ACCION

SPINNEDOR actúa inhibiendo la síntesis de los lípidos, alterando el balance energético del ácaro.

RECOMENDACIONES DE USO

CULTIVO	PLAGA		DOSIS L/ha	P.C. (días)	L.M.R. (ppm)
	Nombre común	Nombre científico			
Vid	Ácaro de la yema	<i>Colomerus vitis</i>	0.20 – 0.30	14	0.2
Palto	Ácaro marrón	<i>Oligonychus punicae</i>	0.50	2	1
Mandarina	Arañita roja	<i>Panonychus citri</i>	0.60	24	0.4
Mandarina	Ácaro del tostado	<i>Phyllocoptruta oleivora</i>	0.80	24	0.4
Palto	Arañita roja	<i>Tetranychus urticae</i>	0.50	2	1

P.C.: Periodo de Carencia

L.M.R.: Límite máximo de residuos

CONDICIONES DE APLICACIÓN

Las aplicaciones de **SPINNEDOR** deben contemplar los niveles de daño económico de la plaga, por lo que se recomienda realizar evaluaciones permanentes al cultivo con el fin de determinar el momento de aplicación. Se recomienda 1 aplicación por campaña/año.

COMPATIBILIDAD

No se conoce incompatibilidades. Al realizar la mezcla, es recomendable efectuar una confirmación previa de compatibilidad.

REINGRESO A UN ÁREA TRATADA

No ingresar a las áreas tratadas hasta 24 horas después de la aplicación.

FITOTOXICIDAD

SPINNEDOR no es fitotóxico siguiendo las recomendaciones de la etiqueta.

CATEGORIA TOXICOLÓGICA

Ligeramente peligroso.