

## FICHA TECNICA HADONE

### DATOS DE LA EMPRESA

Empresa Comercializadora : FARMAGRO S.A.  
Titular de Registro : FARMAGRO S.A.  
Número de Registro : PQUA N° 2244 - SENASA

### IDENTIDAD

Composición : Flutriafol  
Concentración : 250 g/L  
Formulación : Suspensión concentrada  
Grupo Químico : Triazoles  
Clase de Uso : Fungicida  
Fórmula Empírica : C<sub>16</sub>H<sub>13</sub>F<sub>2</sub>N<sub>3</sub>O  
Peso Molecular (g/mol) : 301.29  
Fórmula Estructural :

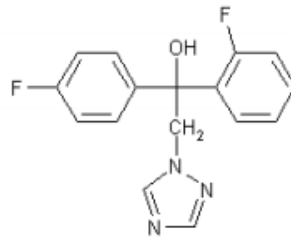

### CARACTERÍSTICAS

- **HADONE SC** es un fungicida sistémico perteneciente al grupo de los Triazoles.
- **HADONE SC** tiene acción preventiva y curativa para el control de los patógenos causantes de enfermedades en los cultivos como espárrago, pimiento, tomate y vid.

### PROPIEDADES FISICOQUÍMICAS

Densidad : 1.10 g/ml a 20°C  
pH : No disponible  
Estado Físico : Líquido  
Color : Blanco/marrón  
Olor : Entre pescado y pegamento  
Explosividad : No explosivo  
Corrosividad : No corrosivo  
Estabilidad en Almacenamiento : Es estable bajo condiciones normales de manipulación y almacenamiento por 2 años

### MODO DE ACCIÓN

**HADONE SC** es un fungicida de acción sistémica.

### MECANISMO DE ACCIÓN

**HADONE SC** se absorbe desde la superficie, se transloca en sentido acropétalo en el xilema y no se acumula en el sitio de entrada.

### RECOMENDACIONES DE USO

CULTIVO	ENFERMEDAD		DOSIS	PC (días)	LMR (ppm)
	Nombre común	Nombre científico	L/ha		
Vid	Oidium	<i>Erysiphe necator</i>	0.25	14	0.8

PC: Periodo de carencia    LMR: Límite Máximo de Residuos

### CONDICIONES DE APLICACIÓN

**HADONE SC** se aplica como máximo una aplicación por campaña, considerando dos campañas por año para espárrago, pimiento y tomate.

### COMPATIBILIDAD

**HADONE SC** es compatible con la mayoría de los plaguicidas de uso común excepto con aguas carbonatadas y de reacción alcalina. Se recomienda que las mezclas con otros plaguicidas sean sometidas a pruebas preliminares de compatibilidad.

### REINGRESO A UN ÁREA TRATADA

No ingresar a las áreas tratadas hasta 48 horas después de la aplicación.

### FITOTOXICIDAD

**HADONE SC** no es fitotóxico siguiendo las recomendaciones de la etiqueta.

### CATEGORIA TOXICOLÓGICA

Moderadamente peligroso