

FICHA TECNICA BENLAFAR

DATOS DE LA EMPRESA

Empresa Comercializadora : FARMAGRO S.A.
Titular de Registro : FARMAGRO S.A.
Número de Registro : PQUA N° 261-SENASA

IDENTIDAD

Composición : Benomyl
Concentración : 500 g/kg
Formulación : Polvo mojable
Grupo Químico : Benzimidazoles
Clase de Uso : Fungicida
Fórmula Empírica : C₁₄H₁₈N₄O₃
Peso Molecular (g/mol) : 290.4
Fórmula Estructural:

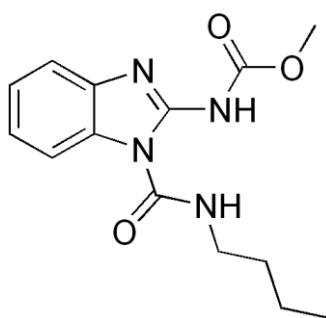

CARACTERISTICAS

Benlafar es un fungicida sistémico y erradicante, muy efectivo contra un amplio rango de hongos que afectan diversos cultivos en el campo. Cuando se aplica al follaje penetra en el tejido trasladándose por la savia a toda la planta, se puede aplicar en plantas jóvenes hasta la cosecha, además en el proceso de desinfección de semillas.

PROPIEDADES FISICOQUÍMICAS

•Densidad Relativa : No aplicable
•pH : 5.0 – 8.0
•Estado Físico : Sólido
•Color : Blanco
•Olor : Inodoro
•Explosividad : No explosivo
•Corrosividad : No corrosivo
•Estabilidad en Almacenamiento : Es estable bajo condiciones normales de manipulación y almacenamiento por 2 años.

MODO DE ACCION

Benlafar es un fungicida sistémico.

MECANISMO DE ACCION

Benlafar actúa sobre los patógenos en la tubulina de las células impidiendo la división celular (Mitosis), además detiene cualquier tipo de desarrollo fúngico, quedando este impedido de desarrollarse.

RECOMENDACIONES DE USO

CULTIVO	ENFERMEDAD		DOSIS por Cilindro de 200 litros	ULTIMA APLICACION A LA COSECHA (días)	LIMITE MAXIMO RESIDUOS (ppm)
	Nombre Común	Nombre Técnico			
TOMATE	Botritis	Botrytis cinerea	200 g	3	5
APIO	Cercospora	Cercospora apii	200 g	n.d.	2

n.d.: no determinado

CONDICIONES DE APLICACIÓN

Benlafar debe ser aplicado tan pronto se observen los primeros ataques y/o a la presencia de las primeras infecciones en el campo, con una buena cobertura de aplicación.

COMPATIBILIDAD

Benlafar puede mezclarse con los plaguicidas más comunes excepto con los de reacción alcalina.

REINGRESO A UN ÁREA TRATADA

No ingresar a las áreas tratadas hasta 24 horas después de la aplicación.

FITOTOXICIDAD

Benlafar no es fitotóxico siguiendo las recomendaciones de la etiqueta.

CATEGORIA TOXICOLÓGICA

Ligeramente Peligroso